３４・エンジン(アイドリング)

※初号機から2004年6月生産分まで

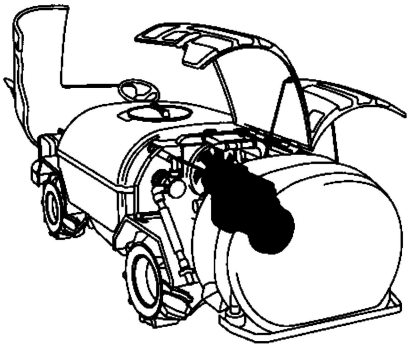

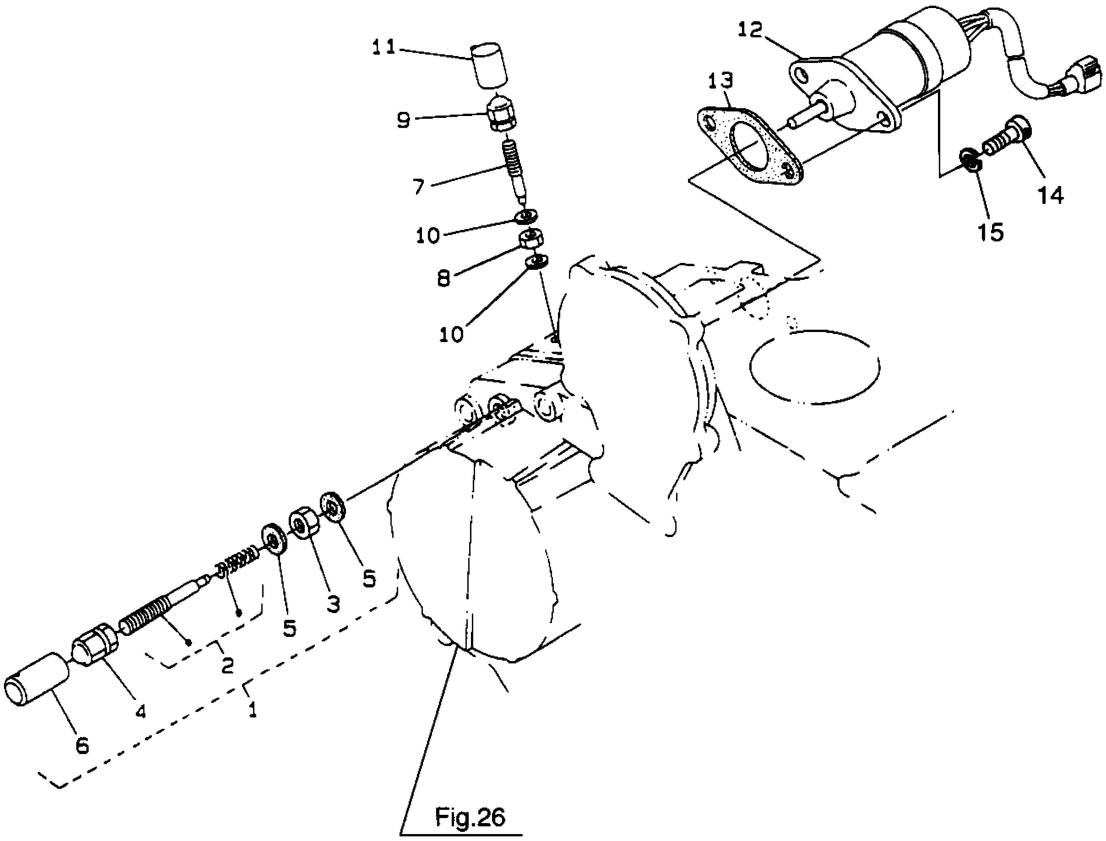

Fig.26