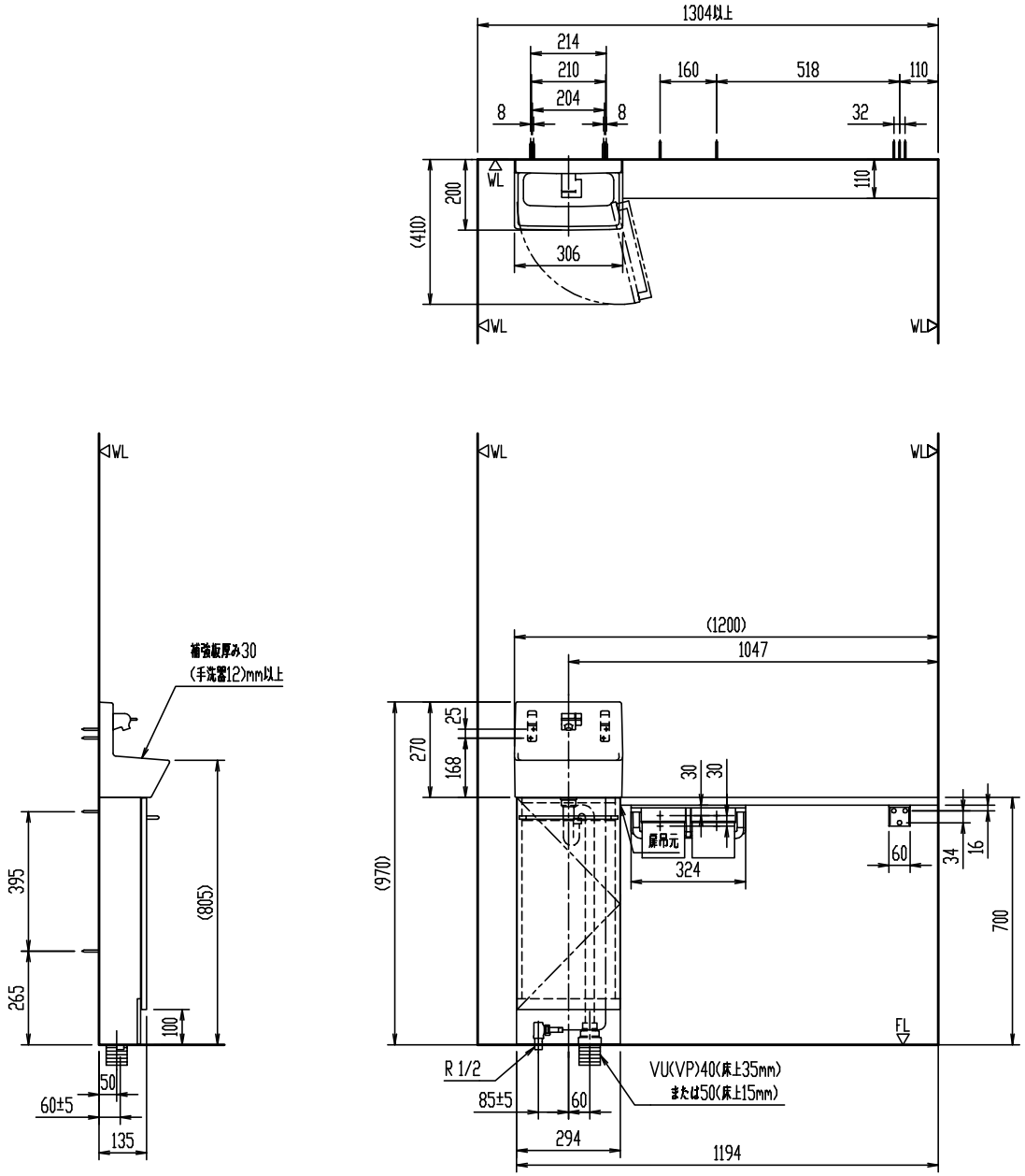


＊（　）内は、参考寸法。
＊ 建築側壁面に2mあたり3mmを超える不陸がないことを確認した上で設置してください。
不陸があるまま設置すると製品がひずむ場合があります。

# YL-DA82SKH12B

## 手洗キャビネット　コフレル　スリム(壁付)

| 品番 | 品名 | 数 |
|---|---|---|
| YL-DA82SKH12B | 手洗キャビネット | 1 |

＊ 給水圧力範囲：0.05～0.75MPa
＊ 手洗キャビネット部の幅木はあらかじめカットすること。
＊ 扉の開き代が必要なため、キャビネット側板から110mm以上空間を確保する。
＊ 右吊元のみ。
＊「維持管理性能」等級2、等級3対応品。
＊(L・R共用品)左図はL仕様で設置の場合。

| 縮尺 | 製図 | 釜山 | 検図 | 磯崎 | 備考 | |
|---|---|---|---|---|---|---|
| 1:20 | 図番 | GS-LDA82-100191B | | | | |
| 日付 | | | | | | |
| 2022.04.06 | 株式会社 LIXIL | | | | | |

陶器寸法許容差はJIS A5207に準ずる。　壁取付商品には、補強木による壁補強が必要です。詳しくは、商品別「壁補強」一覧を参照ください。