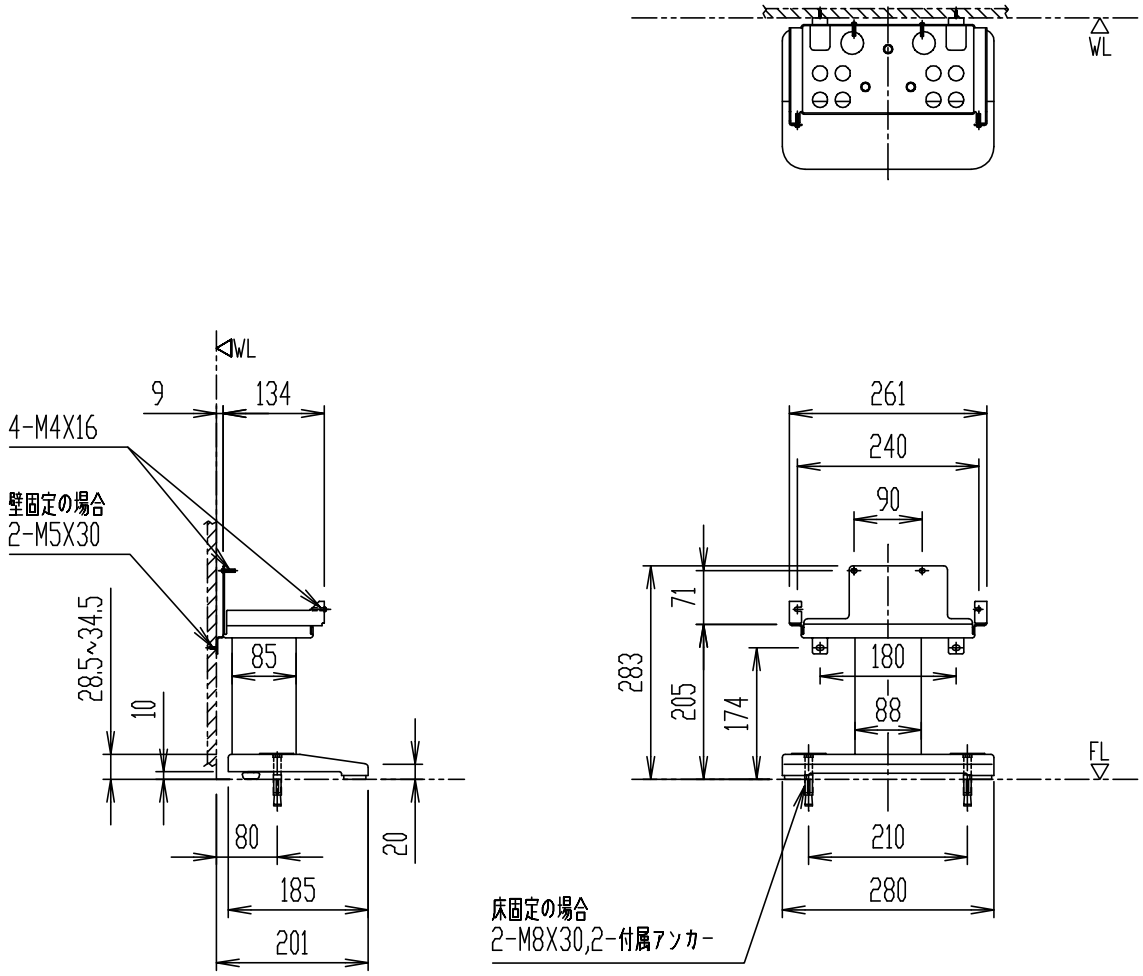


# KS-57

スタンド

器具明細

| 品番 | 品名 | 数 |
|---|---|---|
| KS-57 | スタンド | 1 |

＊ 補強木ねじ込み深さ20mm以上。

＊ 壁固定のAYボルト使用の場合、AY-84(2個)を別途手配。

| 縮尺 | 製図 | 宮本 | 検図 | 池川 | 備考 | |
|---|---|---|---|---|---|---|
| 1:10 | 図番 | XA-KS57-0001A | | | | |
| 日付 | | | | | | |
| 2015.12.02 | 株式会社 LIXIL | | | | | |