# ⑦JS ダスターモップ F45

W508×H655

JS ダスターモップF45

CONDOR
Trust of the Quality

# JS ダスターモップF45

SAFETY

安全に関するご注意

安全にお使いいただくため、ご使用前に下記「注意」をよくお読みの上、
正しくお使いください。
この説明書は大切に保管してください。

## ⚠ 使用上の注意

●この製品は床用の清掃用品です。用途以外の使用はしないでください。
●製品を組み立てる際、ネジを無理な力で回さないでください。
●ハンドルの各パイプ、ハンドルとヘッドはネジで連結します。ご使用中、ネジがゆるんだ場合は再度しめなおしてください。
●砂や硬いゴミが付着したままで使用しないでください。床面を傷つけるおそれがあります。
●直射日光の当たる場所で保管しないでください。劣化や変色のおそれがあります。
●火のそばなど高温になる場所に置かないでください。火傷、火災の原因になるおそれがあります。

## セット内容

**ハンドル 1式**

グリップ付パイプ１本

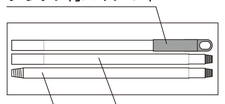


**ヘッド 1個**

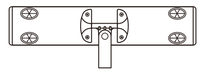

**モップ糸 1枚**



## 組立方法

●ハンドルの組立方法

パイプ3本を組立図のようにつないでねじ込み、ゆるまないようしっかりしめてください。

**差し込み状態図**

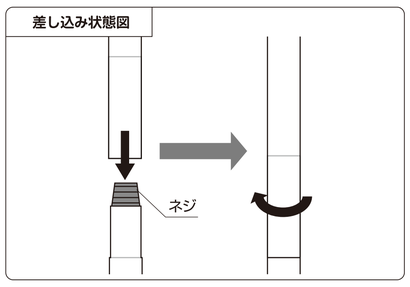


**組立図**




●ハンドルとヘッドの組立方法

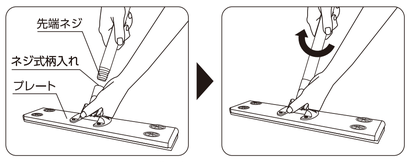


○図のようにヘッドのネジ式柄入れにハンドルの先端をねじ込み、ゆるまないようしっかりしめてください。

■モップ糸の取り付け方法

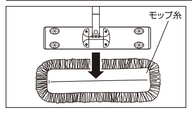


モップ糸を下に置き、プレートをあてがい軽く押さえてからご使用ください。

■ハンドルの調整方法

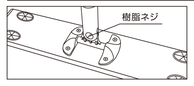


ハンドルの揺れ具合は樹脂ネジをコインなどで回して調整できます。

この製品の取替用モップ糸は（別売）品番 MO746-045X-MBを使用してください。

■お手入れ方法

【ハンドル・ヘッド】
○汚れたときには布に水を含ませて汚れを拭き取ってください。たわしまたは、みがき粉で磨くと傷がつくことがあります。
○汚れがひどいときは、中性洗剤を薄めた液で器具を拭き、陰干ししてよく乾燥させてください。アルカリや酸性の洗剤を使うと変色や変質することがあります。

【モップ糸】
○洗濯前にモップ糸にからみ付いた綿埃や破片等の大きなゴミを取り除いてから衣料用洗剤でもみ洗いしてください。
○洗濯機で洗う場合は水または、ぬるま湯で衣料用洗剤を使用してください。他の洗濯物とは一緒に洗わないでください。
○洗濯後はよく乾燥させてから保管してください。

■廃棄される場合

○廃棄される場合は専門業者または、公的機関にご相談ください。

| 品質表示 | | | |
|---|---|---|---|
| 本体 | ハンドル | グリップ | ポリプロピレン |
| | | パイプ | アルミニウム合金 |
| | ヘッド | プレート | ABS樹脂 |
| モップ糸 | | | ポリエステル、ナイロン |

本体 日本製
モップ糸 中国製

山崎産業ホームページ

JS ダスターモップF45

4 903180 209675


製品に関するお問い合わせ
カスタマーサービスセンター
フリーコール 0120-941-239
FAX 03-5677-3406
（9:00～12:00 13:00～17:00
祝し、土・日・祝日を除く）
ホームページ www.yamazaki-sangyo.co.jp

CONDOR
山崎産業株式会社
第二営業本部 〒136-0075 東京都江東区新砂 1-13-5
山崎産業東京総合センタービル 4F
TEL（03）5677-3402