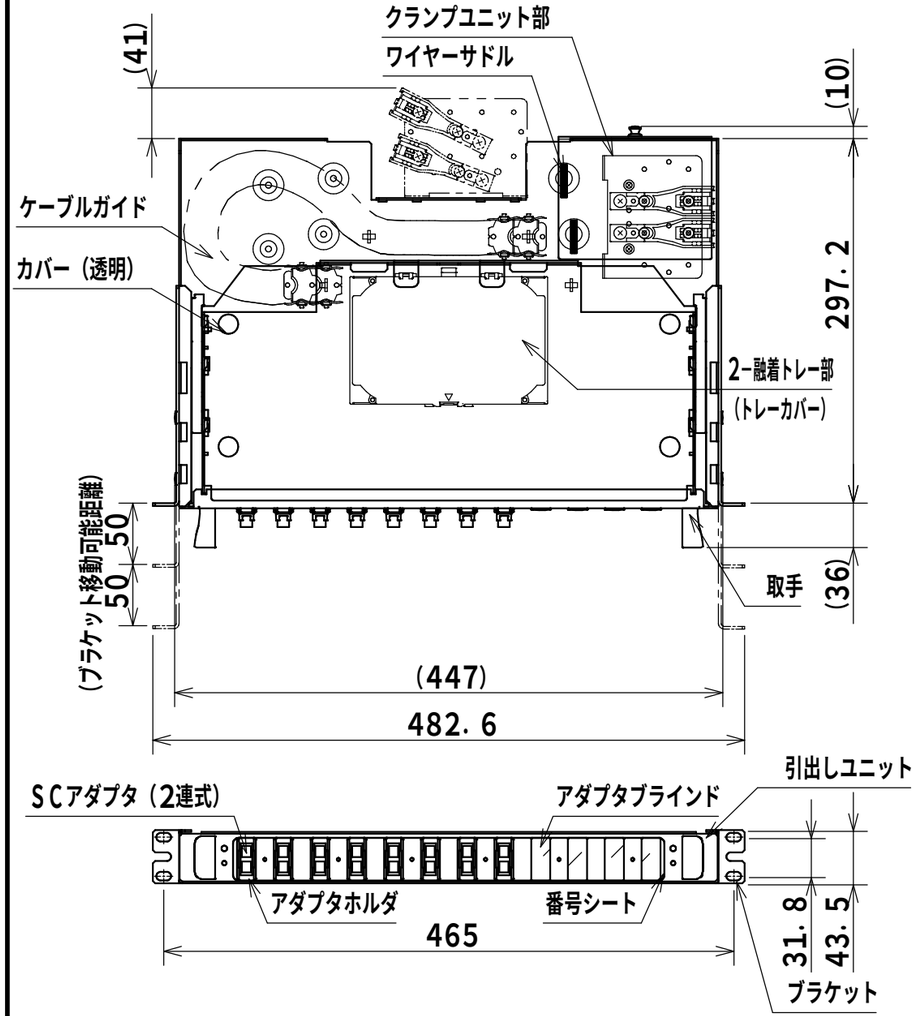

1 3 5 7 9 11 13 15 17 19 21 23
2 4 6 8 10 12 14 16 18 20 22 24

アダプタ番号表示

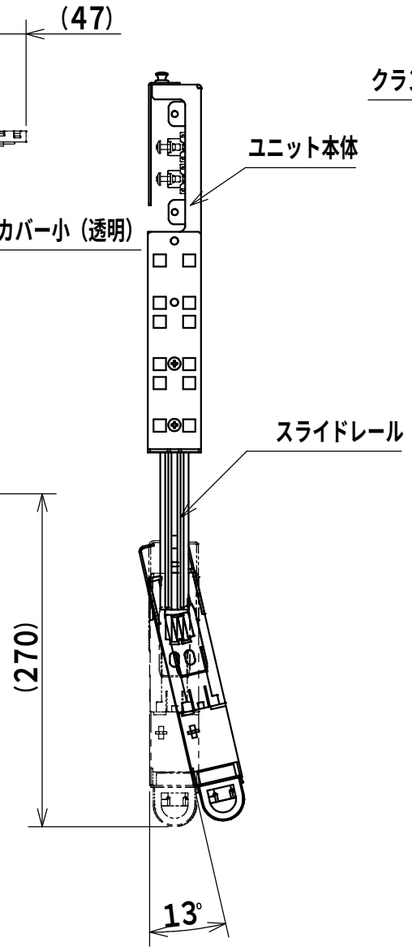

引出しユニット傾斜図

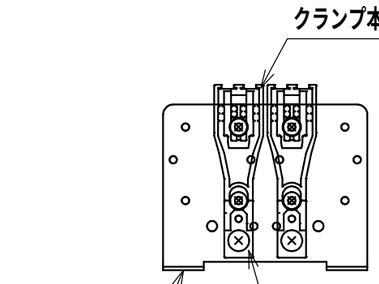

クランプユニット部（1：3）

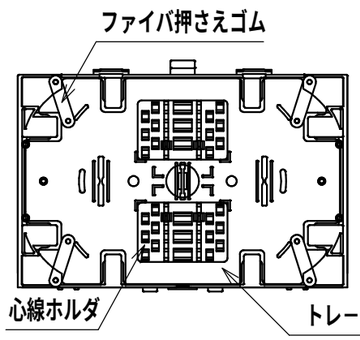

融着トレー部（1：3）
（1段分）

製品仕様	
ユニット本体，引出しユニット	アルミt1．5
ブラケット	鋼板t2．3
デザイン塗装	ブラック（N1）
クランプユニット	鋼板t1．6（クロメート）
クランプ本体	樹脂製
テンションメンバクランプ金具	鋼板t2．3（クロメート）
ワイヤーサドル	樹脂製
カバー，カバー（小）	樹脂製
取手，スライドレール	樹脂製
トレー，トレーカバー	樹脂製
トレーシート	PET
ファイバ押さえゴム	合成ゴム
心線ホルダ	樹脂製
ケーブルガイド	樹脂製
番号シート	PET
SCアダプタ（2連式）	シングル・マルチモード兼用
アダプタホルダ	樹脂製
アダプタブラインド	樹脂製
付属品	
補強熱スリーブ（単心用）	16本（SPX3-60S）
保護チューブ（6色，各1m）	1セット
結束バンド	4本
結束テープ（500mm）	1本
結束テープ（ベース）	1個
ケーブル径調整用ゴム	1個
取扱説明書	1部

備考
融着＋コネクタ接続16心以下です。 融着トレー：12心／1トレー クランプユニットは本体背面または側面に取付可能 クランプユニットはケーブル2条把持可能（最大4条まで把持可能） （上下入出線可能） ブラケット取付ピッチ：EIA・JIS兼用

品名	スライド式スプライスユニット・省スペースタイプ RD98-1SC16S
図番	1／1
A3基準	尺度 1:5 / 設計 野田 / 製図 野田 / 検図 水上
作成日	2023年 2月 6日 B

© NITTO KOGYO CORPORATION

NITTO 日東工業株式会社