

品 番	T 249RS	品 名	立水栓	1 / 2
--------	---------	--------	-----	-------

必ず補修品リストで発注品番(色番、メッキ種別など含む)、数量をご確認ください。  
ただし、タンク、便器などの補修品は発注品番に色番を付加してご発注ください。図中の番号は図番になります。

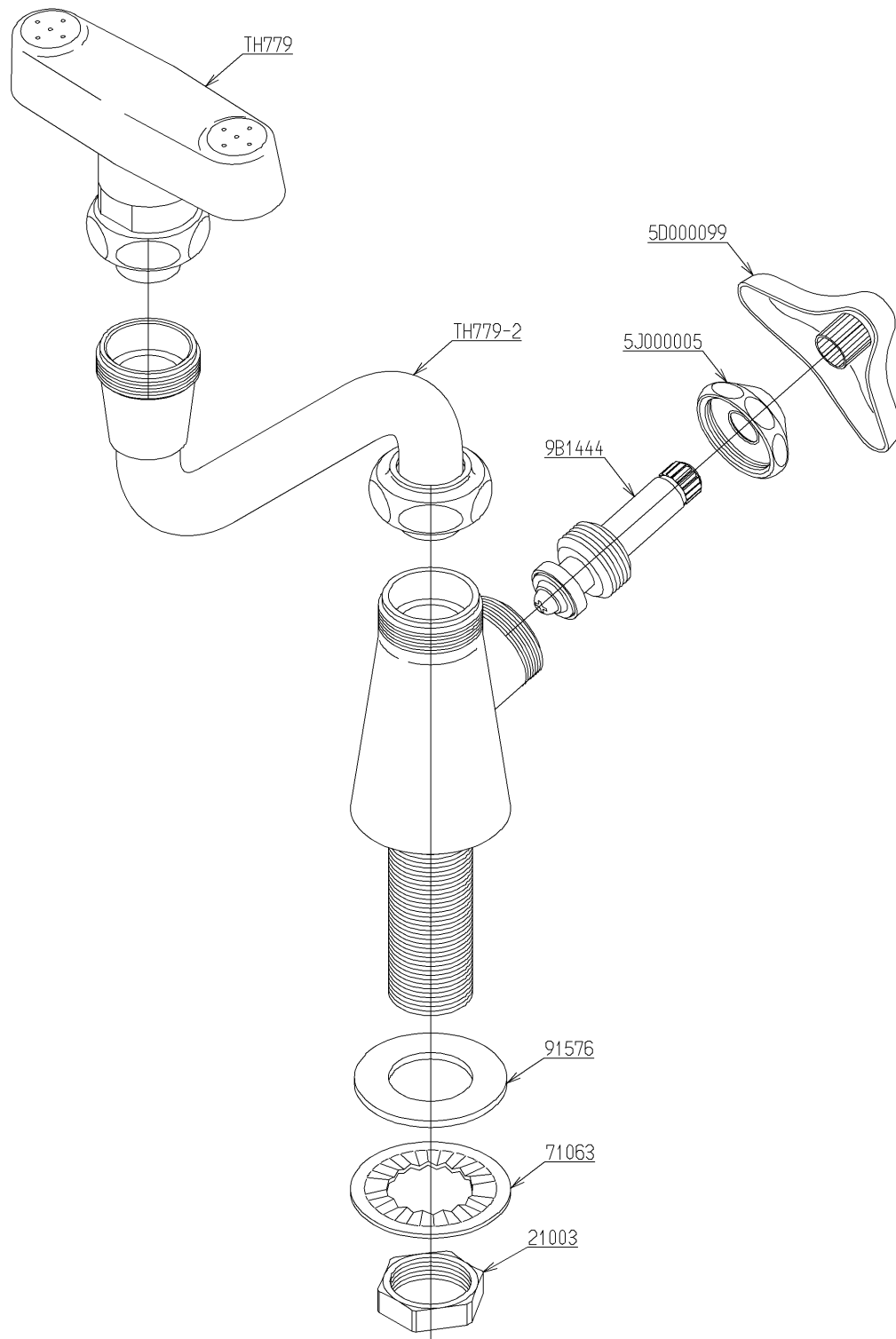

メンテナンス(補修)時に交換可能なパーツを記載しております。  
図番が記載されていないパーツは、品質および互換性を考慮し、  
補修品として設定しておりません。

品 番	T 249RS	品 名	立水栓	2 / 2
--------	---------	--------	-----	-------

■特記事項 (1/1)

- ・分解図、補修品リスト、互換性注意情報は最新のものをお使いください。
- ・発注品番の希望小売価格は予告なく変更する場合がありますので、最新の補修品リストをご確認ください。
- ・発注品番欄に 非補修品 と表示のものは、原則として定期的な補修は不要です。要望される場合は製品交換をご検討願います。
- ・分解図中に専用工具の記載がある場合でも、補修品リストに専用工具の記載のない場合は別売品です。
- ・補修品は、外観形状・色調が異なる場合がございます。
- ・図番は分解図中に記載の番号です。補修品を発注する際は「発注品番」に記載の品番でご発注ください。
- ・分解図中に図番があり補修品リストに図番・発注品番の記載のない補修品は、最寄りの取付店・販売店へご依頼してください。

【補修品リスト】 注1：発注品番の数量1個当たりの価格です。

図番	発注品番	品名	希望小売価格 (税込価格)注1	数量	材料	備考
TH779	TH779	洗眼器用噴出口部	¥ 8,050 (¥ 8,855)	1		
TH779-2	TH779-2	洗眼器用自在スパウト	¥ 4,600 (¥ 5,060)	1		
21003	TH21003	ナット20. 9	¥ 120 (¥ 132)	1	黄銅	
5D000099	TH 5D0099	ハンドル部	¥ 950 (¥ 1,045)	1		
5J000005	THYK50	キャップナット	¥ 470 (¥ 517)	1		
71063	TH71063	菊座金	¥ 120 (¥ 132)	1	軟鋼	
91576	TH91576	パッキン	¥ 120 (¥ 132)	1	合成樹脂	
9B1444	TH 5B0211	止水パルブ	¥ 1,400 (¥ 1,540)	1		