OHM ELECTRIC INC.
OCH-R40

ワイヤレス コールチャイム 保証書付取扱説明書

安全上のご注意　必ずお守りください。

製品および取扱説明書には、重要な内容の記載があります。それは、お使いになる方や他の人への危害と財産への損害を未然に防ぎ、安全に正しくお使いいただくためです。次の内容（表示・図記号）をよく理解してから本文をお読みいただき、記載事項を必ずお守りください。

図記号の説明

- ⚠警告「死亡または重傷を負う可能性が想定される」内容です。
- ⚠注意「損害を負う可能性または物的損害が発生する可能性が想定される」内容です。

表示の説明

- 🛇 してはいけない「禁止」内容です。
- ❗ 必ず実行していただく内容です。

⚠警告

- 禁止 **電池を直接はんだ付け、改造、分解、過熱、火にいれるなどしないでください。**（発熱、液漏れ、破裂の原因になります。）
- 守る **幼児の手の届かないところに保管してください。**
- 禁止 **風呂場など、水気の多い場所で使用しない。**（火災・感電・故障の原因になります。）
- 禁止 **製品を水につけたり、かけたりしない。**（ショート・火災・感電の原因になります。）
- 分解禁止 **絶対に分解、改造、修理は行なわない。**（故障・発火・感電・けがの原因になります。）
- 禁止 **不安定な場所で使用しない。**（落下してけがや破損の原因になります。）

⚠注意

- 守る **電池が消耗した時は必ず新しい電池と交換してください。消耗した電池を本体内に放置しておきますと液漏れにより故障などの原因となります。**
- 禁止 **熱器具や火気のそばで使用しない。**（製品本体が変形し、火災、感電、故障の原因になります。）
- 守る **お子様がご使用になる場合はお子様がいたずらをしたり、他人に危害を及ぼさないよう十分に指導をしてください。**

電池を安全にお使いいただくために

電池の使い方を誤ると電池が液もれをおこし、発熱や破裂したり、けがや各機器の故障の原因となるので以下を必ず守ってください。

- ●電池の液が目に入ったときは失明などのおそれがあるので、すぐに多量の水道水などのきれいな水で洗い流した後、直ちに医師の治療を受ける。
- ●機器の指示に従って、(＋)と(–)を正しく入れる。
- ●電池は充電しない。
- ●電池を使い切ったとき、長期間使用しないときは、機器から取り出しておく。
- ●新しい電池と使用した電池、種類の異なる電池を混ぜて使用しない。
- ●ショートさせたり、分解したり、加熱したり、火に入れたりしない。
- ●電池は乳幼児の手の届かない所に置く。誤って飲み込んだ場合は、すぐ医師へ相談する。
- ●電池の液が皮膚や衣類に付着した場合には、すぐに大量の水道水などで洗い流す。
- ●落下させたり、投げつけたりして強い衝撃を与えない。
- ●電池に直接はんだ付けしない。
- ●電池を廃棄する場合、自治体の条例などの定めがあるときは、その指示に従う。
- ●電池を保管や廃棄する場合は、他の電池や金属製のものと接触しないようにテープなどで端子部を絶縁する。

1 電池の入れ方

※呼び出し音が小さくなったり、動作が不安定になってきたら早めの電池交換をお勧めします。

電池式受信機

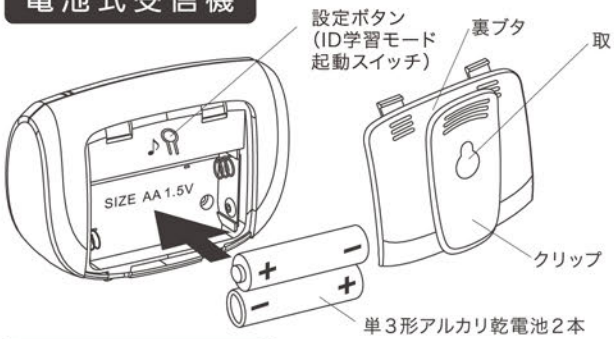

左図のように受信機裏にある裏ブタを開け、単3形アルカリ乾電池2本(別売)を電池の向き(＋・–)に注意して正しくセットし、挿入してください。

押しボタン送信機

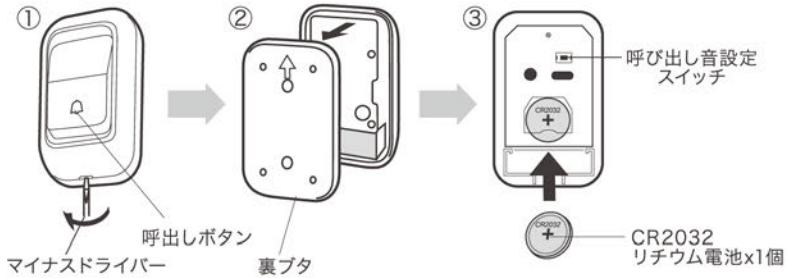

①送信機の「溝」に小型のマイナスドライバー等を差し込み、回すようにしてこじ開け、裏ブタを外します。
②図のように電池を入れます。
③ボタンを押しても「呼び出し音」が鳴らないときは、新しい電池に交換してください。

（キリトリ線）

保証規定

取扱説明書などの注意書に従った正常な使用状態で保証期間内に故障した場合、無償で同等品と交換させていただきます。お買い上げの販売店または弊社までお申し出ください。保証期間内におきましても、以下の場合には有償扱いになります。

1）ご購入後の移動・落下・郵送などによる故障及び損傷
2）誤ったご使用方法、または不当な修理や改造による故障及び損傷
3）火災、地震、水害、落雷などの天変地異、異常電圧・水かかりなどによる故障及び損傷
4）商品本来の用途以外に使用された場合の故障及び損傷
5）本保証書のご提示がない場合
6）本保証書にお買い上げの販売店の店名・捺印・お買い上げ年月日の記入がない場合

本保証書は日本国内においてのみ有効です。(This warranty is valid only in Japan.) この保証書は本書に明示した期間、条件のもとにおいて無料修理をお約束するものです。したがって本保証書によって、お客様の法律上の権利を制限するものではありません。
＊製品改良のため、本製品の仕様及び外観は予告なく変更する場合があります。

OHM 株式会社 オーム電機
〒342-8502 埼玉県吉川市旭3-8
http://www.ohm-electric.co.jp

製品に関するお問い合わせは
お客様相談室
●通話料無料
0120-963-006
●携帯・IP・公衆電話からは
048-992-2735
電話受付
平日　9：00～17：30
土曜　9：00～17：00
※日曜・祝日及び年末年始は除きます

2 送信機の登録方法

※受信機と送信機の増設はできません。
※必ず電池を入れてから行ってください。

①受信機の設定ボタンを長押し（3秒程）します。「ピンピン♪」と2回鳴ります。（ID学習モードスタート）
②10秒以内に送信機の「呼び出しボタン」を押します。「ピン♪」と鳴ります。
約10秒程後にもう一度「ピンピン♪」と2回鳴ります。（ID学習モード完了）
③確認のため、送信機の「呼び出しボタン」を押すと曲が受信機から鳴ります。（現在設定されている呼び出し音が確認できます。）

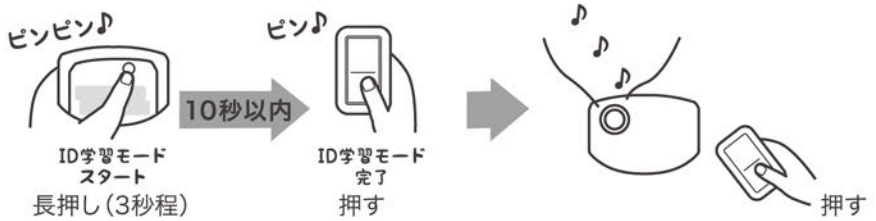

3 呼び出し音の設定

※音量の調節はできません。
※必ず電池を入れてから行ってください。

●32種類の呼び出し音が設定できます。
呼び出し音は、左図の「呼び出し音一覧表」を参照してください。
①送信機の「呼び出し音設定スイッチ」を何度か押して,お好きな呼び出し音を選択してください。
②確認のため、送信機の「呼び出しボタン」を押すと曲が受信機から鳴ります。（現在設定されている呼び出し音が確認できます。）

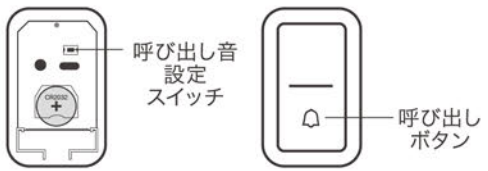

呼び出し音一覧表	
1	ピンポン（連続2回）
2	ウエストミンスター
3	ドアのノック音
4	ジングルベル
5	愛しのクリスティーヌ
6	トルコ行進曲
7	エリーゼのために

以下省略
〜
合計32種類

（キリトリ線）

保証書（持込修理）

商品名	ワイヤレスコールチャイム			★お買い上げ日	年　月　日
型　番	OCH-R40	品　番	07-8304	保証期間	お買い上げ日より1年
お客様	★お名前（ふりがな）　様				
	★ご住所　〒　－　電話　（　）				
販売店	★住所　店名　電話　印				

4 設置方法

電池式受信機

【壁に取り付ける場合】
●取り付けたい位置に、付属の取付用ネジを壁面より3mmほど出るようにねじ込み、その上から受信機の取り付け穴にネジを引っ掛けてください。

【置いて使用する場合】
●そのまま置いて使えます。

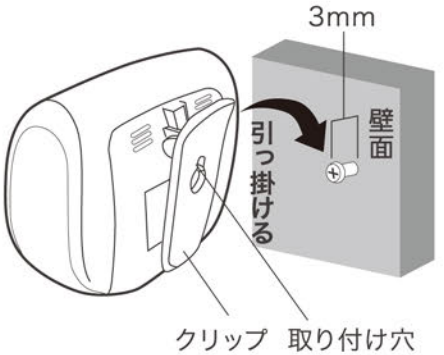

【クリップ使用する場合】
●背面のクリップ部を衣服等に挟んでご使用ください。

押しボタン送信機

【壁に取り付ける場合】
●本体の背面の電池ブタを外し、両面テープを貼り壁につけます。
●ネジで壁に固定します。
●本体を裏ブタに取り付けます。

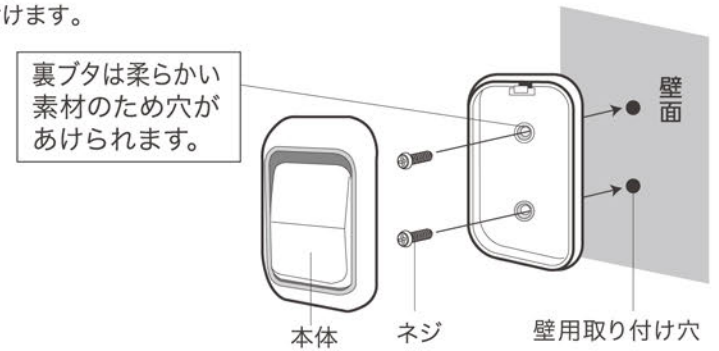

5 お手入れの方法

●お手入れの際は、乾いた柔らかい布でご使用ください。シンナー、ベンジン等の揮発性溶剤は使用しないでください。