SATO

PC-5200TRH

ソーラーデジタル温湿度計

●エコにやさしいソーラー電池を採用した温湿度計です

■最高最低温湿度を常時表示します

■あなたの職場やプライベートルームの環境管理に

卓上　壁掛け

SATO KEIRYOKI MFG.CO.,LTD.

●この製品は太陽電池により動作する温湿度計です。照度約300ルクス以上のところで、ご使用できます。

※取扱説明書はこの紙の裏側にあります。

No.1050-10

仕様

製品名：ソーラーデジタル温湿度計	材質：本体ABS樹脂
型式：PC-5200TRH	電源：太陽電池
測定範囲：温度 -10～50℃	※付属 ボタン電池 LR44 1個
湿度 20～95%rh	寸法・質量：約(W)90×(H)115×(D)20mm
測定精度：温度 ±1℃（at10～40℃）±2℃（左記以外）	※本体の厚さは14mm、壁にかけたときの壁から本体頭頂部までの厚さ20mm 約83g（電池含む）
湿度 ±5%rh（at15～35℃、40～70%rh）	
±8%rh（上記以外）	

保証規定

1）取扱説明書の注意にしたがって正常な使用状態で故障した場合、お買い上げ後半年間、無償で新しい製品と交換させていただきます。その他の責は、ご容赦願います。

2）修理の必要が生じた場合は製品に本証を添えてお買い上げ店または弊社にご持参またはご送付ください。

3）保証期間内でも次の場合は有償修理となります。

イ．誤用、乱用および取扱不注意による故障　ホ．消耗品及び付属品の交換

ロ．火災・地震・水害等の災害による故障　ヘ．本証の提示のない場合および必要事項（お買い上げ日、販売店名等）の記入

ハ．不当な修理や改造および異常電圧による故障

ニ．使用中に生じた傷等の外観上の変化　ト．その場合

4）本証は日本国内でのみ有効です。また、本証は再発行いたしませんので大切に保管してください。

品質保証書

本保証書はクラサーバーとその際に必要となります。お手数でも※印欄所にご記入のうえ本器の最終ご使用者のお手許に保管してください。※保証書にご記入されたお客様の個人情報は、商品の修理・交換の商品発送などに使用し、それ以外に使用したり、第三者に提供することは一切ございません。

※お客様名　品名　ソーラーデジタル温湿度計　型式 PC-5200TRH

※ご住所　※TEL（　　）

＊以下にご記入しては、必ず販売店にてご記入捺印をご確認ください。

お買い上げ店名　㊞

ご住所　TEL（　　）

お買い上げ年月日　年　月　日

※保証期間は、お買い上げ日より半年です。

●製品仕様および外観は改良のため予告なく変更することがあります。

●付属の電池は モニター用のため、電池寿命が規定より短いことがあります。

株式会社佐藤計量器製作所

〒101-0045

東京都千代田区神田鍛冶町3丁目4番地

TEL 03-3254-8111（代）　FAX 03-3254-8119

4 974425 105014

紙：台紙　PET：スライドパック

R.11

MADE IN CHINA

取扱説明書

No.1050-10

このたびは「ソーラーデジタル温湿度計 PC-5200TRH」をお買いあげいただきありがとうございました。この製品は太陽電池により動作する温湿度計です。ご使用前には、必ず取扱説明書（本書）をお読みになり、裏面の保証書とともに大切に保管してください。

各部の名称

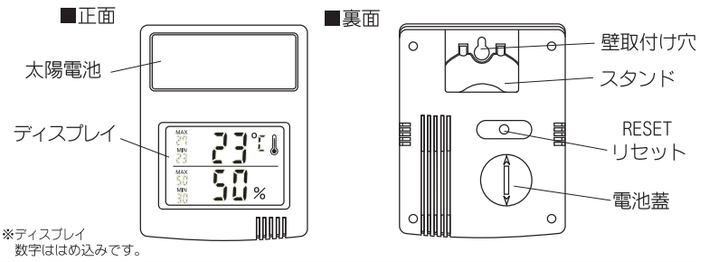

ご使用方法

本器は「ディスプレイ」上段に現在温度、最高温度、最低温度、下段に現在湿度、最高湿度、最低湿度を表示します。

●ご使用前に必ず裏面にある「リセット」スイッチを長押し（5秒以上）してください。そのリセットした時点からの最高最低温度湿度を表示し始めます。

○裏面にある「スタンド」を図①のように取り外し図②のように穴に差込み「太陽電池」を上にして机上などに置き、効率よく明かりを吸収し温湿度を表示させます。

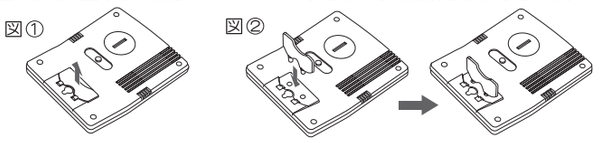

○「壁取付け穴」を利用して壁などに取付けてご使用ください。

○「リセット」スイッチについて

ディスプレイの文字が欠ける、表示しないなど異常表示となった場合は、本体裏面の「リセット」スイッチを長押し（5秒以上）して電源をリセットしてください。

※「リセット」スイッチを押しても異常表示が解決しない場合は、お買いあげ店または弊社にご相談ください。

○太陽電池について

本製品に搭載されている太陽電池が動作する照度は約300ルクス以上です。

○付属のボタン電池について

本製品は太陽電池が動作しない照度約300ルクス未満のところでも裏面にある電池蓋を取外し付属のボタン電池をセットして使用することができます。ボタン電池のみで使用した場合の電池寿命は約6ヶ月です。

電池の交換

表示がうすくなるなど正常に動作しなくなりましたら、すぐに新しいボタン電池と交換してください。電池は最寄の電気店などで購入できます。

●右図のように本体裏面にある「電池蓋」をコインなどで「Open」の位置までまわし取外してください。

●電池の＋－を間違えないように、交換してください。

※付属の電池はモニター用のため、電池寿命が規定より短いことがあります。

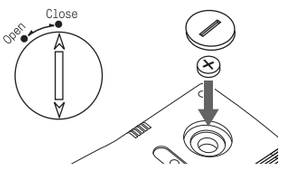

⚠警　告

●本器は防爆仕様構造ではありませんので、引火性ガスを含んだ雰囲気では絶対に使用しないでください。

●電池を直接ハンダ付け、ショート、分解、加熱、火に入れるなどしないでください。発熱、液漏れ、破裂の原因となります。

●万一、電池の溶液が皮膚や衣服に付着した場合にはきれいな水で洗い流し、目に入ったときは、水で洗った後、直ちに医師の治療をうけてください。

●電池は飲み込むと窒息や中毒の恐れがあり大変危険です。幼児の手の届かないところにおいてください。

●電池を廃棄する場合および保管する場合には、テープなどで絶縁してください。他金属や電池と混じると発火、破裂の原因となります。

●環境保全のため、使用済みの電池はそれぞれの自治体の条例に基づいて処理するようにお願いします。

⚠ご使用上の注意

●火中に投じないでください。

●極端な低温高温、測定範囲外でのご使用や、水にぬれるようなところでのご使用はしないでください。

●本体を分解したり、曲げたりしないでください。また、落としたり強いショックを与えないでください。

●お手入れの際は、乾いた軟らかい布をご使用ください。